

鹿島学園・鹿島朝日・鹿島山北  
高等学校 制服紹介

コーディネートが楽しい!

豊富なバリエーション



ジャケット(男子)



ジャケット(女子)



紺・白ボロシャツ(男女)



シャツ(男子)



シャツ(女子)



冬スカート



冬スカート



夏スカート



冬・夏スラックス



カーディガン

ベスト

セーター

ネクタイ

リボン





鹿島学園  
高等学校



鹿島朝日  
高等学校



鹿島山北  
高等学校



機能性・価格

ストレッチで  
快適な着心地

- ✓ ストレッチ素材で驚きの動きやすさ
- ✓ ストレッチ裏地の組み合わせで裏も表も快適



じゃぶじゃぶ洗えて  
いつでも清潔

- ✓ 気軽に洗えていつでも清潔
- ✓ 高耐久だから洗濯機で洗える



背が伸びても  
安心の成長設計

- ✓ ジャケット・スラックス・スカート全て大きくできる
- ✓ 袖は糸を切るだけで簡単にご家庭で伸ばせる



男子制服	
男子ジャケット	19,800 円
男子冬スラックス	12,800 円
男子夏スラックス	11,800 円

女子制服	
女子ジャケット	19,800 円
冬スカート(赤)	12,800 円
冬スカート(青)	12,800 円
夏スカート(ベージュ)	12,800 円
女子冬スラックス	12,800 円
女子夏スラックス	11,800 円

ネクタイ	
ネクタイ A (無地赤)	1,980 円
ネクタイ B (無地青)	1,980 円
ネクタイ C (レジメ赤紺)	1,980 円
ネクタイ D (レジメ青紺)	1,980 円
ネクタイ E (クレスト赤)	1,980 円

リボン	
リボン A (無地赤)	1,890 円
リボン B (無地青)	1,890 円
リボン C (レジメ赤紺)	1,890 円
リボン D (レジメ青紺)	1,890 円
リボン E (クレスト赤)	1,890 円

推奨品			
男子形態安定長袖シャツ	2,130 円	男女兼用セーター	4,180 円
女子形態安定長袖シャツ	2,130 円	男女兼用カーディガン	5,650 円
男女兼用ポロシャツ(紺・白)	2,980 円	男女兼用ベスト	3,980 円
		オリジナルスクールバッグ	5,400 円

※全て税込価格

# 制服ご購入マニュアル

## 01 制服の選定

左ページのラインナップもしくはオンラインショップをご覧ください。

## 02 ご注文方法

オンラインショップまたはFAXにてご注文ください。

### 1 オンライン注文

下記URL入力か右のQRコードを読み取り、スマートフォンから「ハカルンジャー自宅採寸システム」へアクセスしてください。

<http://twosvr.two-shop.jp/school/homeLogin/>



簡単！  
スマホ  
採寸

### 2 FAX注文

巻末の記入例を参考に「専用FAX注文用紙」を下記番号までお送りください。

**03-6661-3301**

※番号のお間違えがないようご注意ください。

※FAX受け取り後、ご請求金額・振込先をご指定の方法にてご連絡します。

ご自身で  
メジャー  
採寸

### 3 追加注文

2回目以降追加でご注文される方は追加オーダーシステムTWOをご利用ください。  
(詳細は別紙TWOの案内をご確認ください)

## 03 お支払い方法

銀行振込のみのお取り扱いです。

お振り込みの際は、必ず「ご依頼人」記入箇所に  
注文完了画面でご案内する「ご注文番号末尾5桁」と「注文者名」をご入力ください。

**振込口座** ※振込手数料はご負担願います。

**みずほ銀行 堂島支店 普通 2321695 株式会社スーパーモード**

※ご入金後に商品の確保をいたしますので、ご注文後はお早めにご入金をお願いいたします。

## 04 お届け時期について

ご注文確定後、ご入金から2週間以内にご自宅(またはご指定場所)にお届けいたします。

※万が一商品在庫が不足した場合や特注サイズのご注文は1ヶ月程度お時間いただくことがございます。

## 05 返品・交換について

返品・交換のご希望は必ずお電話にてご相談ください。

お電話がない場合にはお受けできませんのでご注意ください。

お問い合わせ先

**0120-108881**

返品・交換  
の条件

商品到着後1週間以内で、  
未開封且つ未使用の状態の商品のみお受けいたします。

※お客様都合(注文間違い・サイズ交換など)による商品の返送料はご負担ください。

※返品(返金)については返送商品到着後、お客様と連絡がとれてから返金手続きを開始いたします。

※特注サイズでご注文いただいた商品の返品はお受けできません。

株式会社スーパーモード 東京都江戸川区西葛西3-2-7 スーパーモードビル4F

☎0120-108881



# スマホ採寸システムのポイント

## ■ご自身で、以下の2種類の方法から採寸していただけます。

※採寸される方はTシャツなどの薄手の服を着用し、なるべく体にフィットしたズボンをはくようにしてください。

採寸  
方法

①

## スマートフォンの採寸アプリ Bodygram で自動採寸。

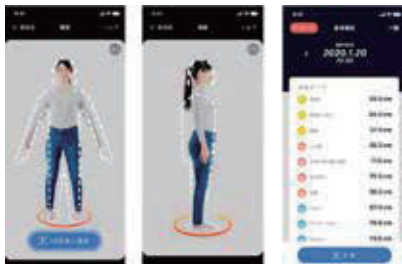

- アプリで全身を撮影(正面&横の2枚)。
  - AIにより自動で計測されます。
  - 各部位のサイズが表示されます。
- ※アプリのダウンロードは必要ありません。  
※パソコンの場合は使用できません。

採寸  
方法

②

## 採寸用メジャーを使用して、ご自身で実際に採寸。

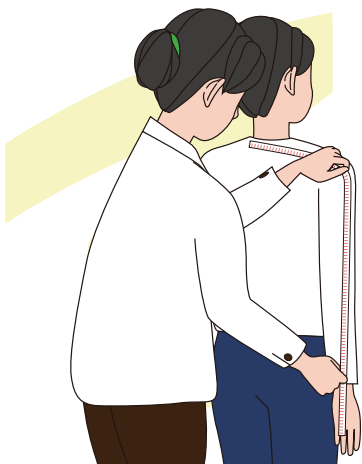

### Step1

採寸用の布製メジャーなどを使って、ご家族に採寸していただけます。

※採寸の仕方は動画でご確認いただけます。

※自動採寸アプリの寸法結果を参考にしながら実際に採寸することができます。

※採寸の数値はゆとりをとらず、測ったそのままの数値を入力ください。  
商品のサイズ選択時に大きすぎるサイズになる可能性があります。

### Step2

採寸した数値は、スマートフォンで簡単に入力できます。

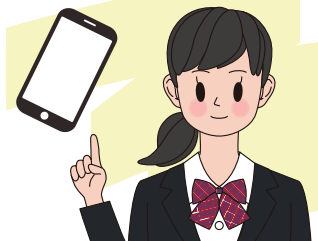

## ■採寸終了後、そのまま制服等の注文ができます。

※画面がスムーズに作動しない場合は、一度スマートフォンを再起動させてみてください。

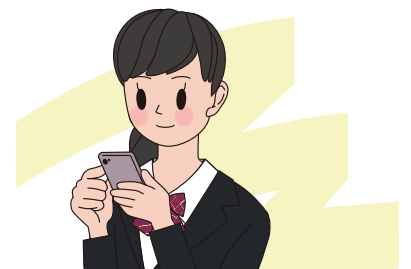

# ネットショップの進め方

※ご購入前に登録をしていただきます。  
※自宅採寸システムは多言語対応しています。

## 1 配布資料掲載の



スマートフォンを使用して読み取る



## 2



## 3 ご購入前登録済みの方

★ アクセスコード、ID、パスワードを入力してログインください。

※アクセスコードとは、学校から配布されている数字のコードです。

## 4

受験番号・学科・生徒氏名・住所など個人情報を入力し「確認」をタップ。

## 3

### 初めての方 (ご購入前登録がまだの方)

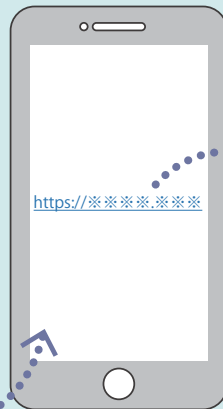

メール内のURLをタップ

アクセスコード、ID、パスワードを登録します。

※アクセスコードとは、学校から配布されている数字のコードです。

5

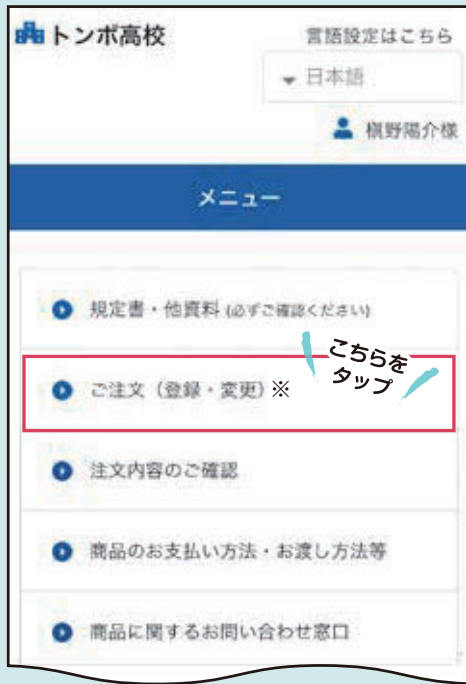

採寸、及び注文は「ご注文 (登録・変更)」をタップします。

6

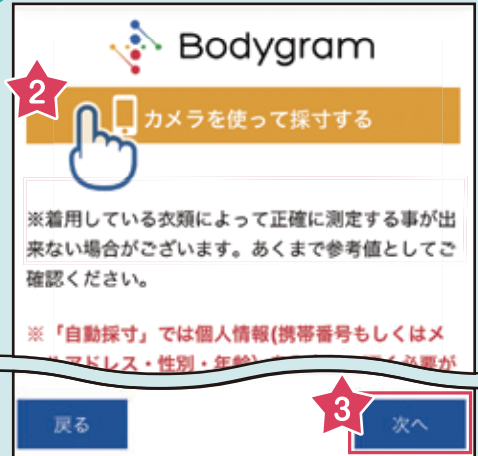

- 2 自動採寸を利用する場合は、こちらをタップし、自動採寸へ。
- 3 「自動採寸」を行わず、メジャーを使って採寸することも可能です。「自動採寸」を行わない場合は「次へ」をタップ。

7



- 4 自動採寸値をそのまま採寸結果にする場合は、こちらをタップ。
- 5 自動採寸値はこちらに表示されます。
- 6 メジャーでの測定数値、または自動採寸値を参考に、最終の測定数値を入力します。
- 7 採寸箇所ごとの採寸動画を見る場合は、こちらをタップ。

- 8 すべての採寸動画を見る場合は、こちらをタップ。

8



9 サイズの選択や枚数を入力する場合は、こちらをタップ。

10 Sサイズ1枚、Mサイズ1枚のように、異なるサイズを購入する場合は、こちらをタップ。

11 注文した商品の明細を確認するには、こちらをタップ。



※サイズに「特注サイズ」と表示される場合があります。採寸数値を参考にメーカー側でサイズ選定いたします。

9



購入した商品、サイズ、注文数に誤りがないかご確認のうえ、ご注文ください。

※まだご注文は完了していません。「次へ」を押して「お支払方法」へ進んでください。

10

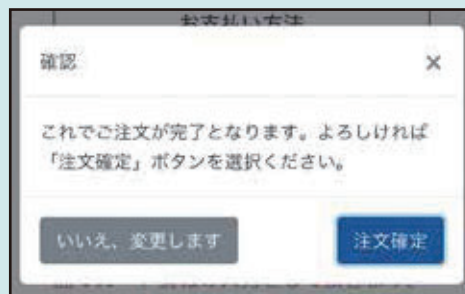

11



# 採寸箇所の名称

## スタイル1 上衣+ズボンなどのアイテム

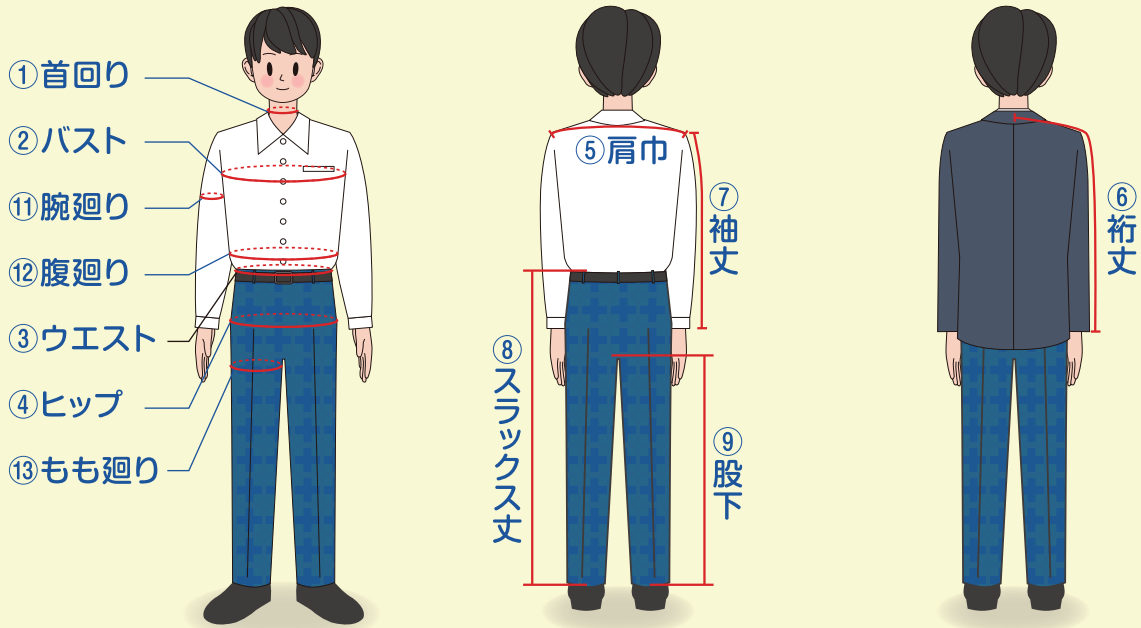

## スタイル2 上衣+スカートなどのアイテム

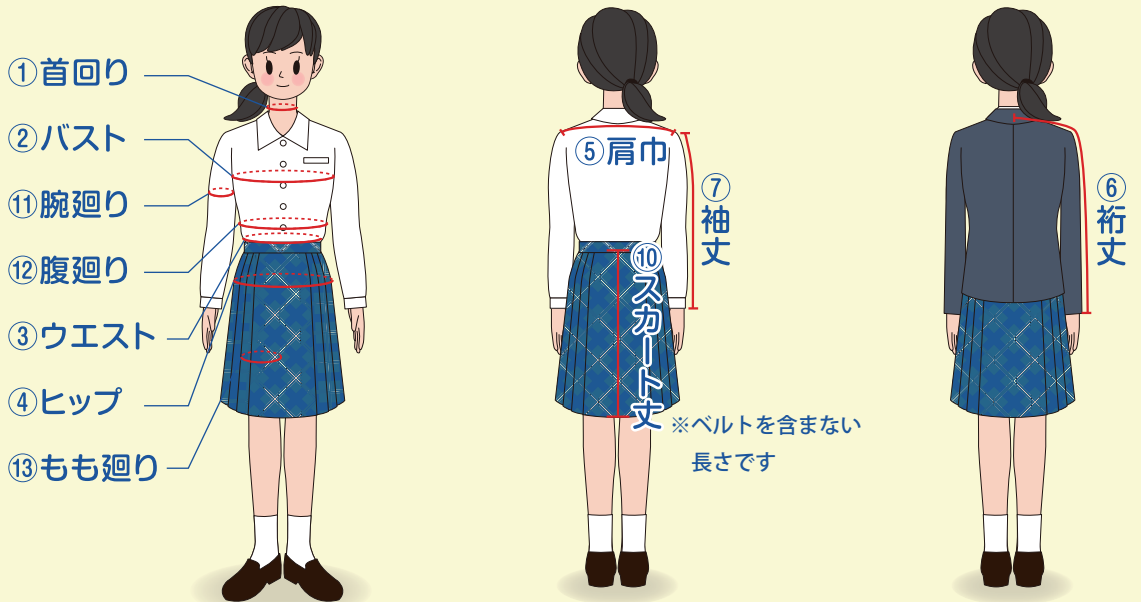

## スタイル3 上衣+ズボン+スカートなど全てのアイテム

※このスタイルは、動きやすさや防寒性の観点等から全てのアイテムの中から選択・注文できるカテゴリーです。

※ウエストはおへその位置を目安にするのに対し、腹廻りはおへそから指2本分上を目安にしますが、腹廻りはお腹で一番太い部分で人によって位置は異なります。

※⑪、⑫、⑬は適応サイズがない場合、サイズを測っていただきます。(サイズが「特注サイズ」と表示された場合)



# メジャーでの採寸のポイント

## 採寸時の服装

体にフィットした服装で採寸ください。

- ・薄手のTシャツ  
※季節により、長袖・半袖どちらでも可
- ・ズボン(パンツ)

注) 採寸の数値はゆとりをとらず測ったそのままの数値を入力ください。商品サイズ選択時に大きすぎるサイズになる可能性があります。



## ①首回り

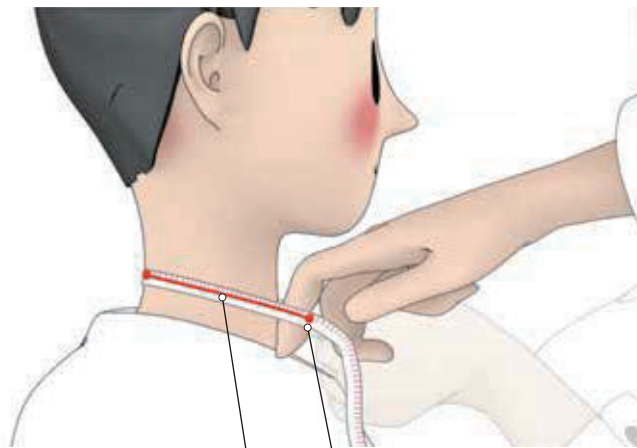

・襟元に沿って少し斜めに測る

・喉仏の位置を一周測る  
・指1本の間隙をつくる

## ②バスト

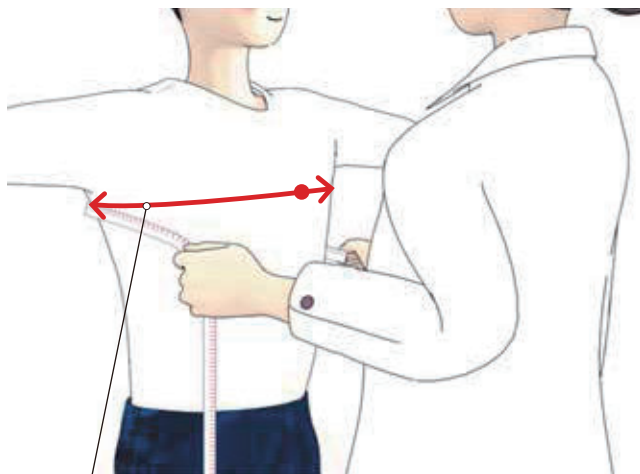

・胸の一番高い所を床と水平に測る

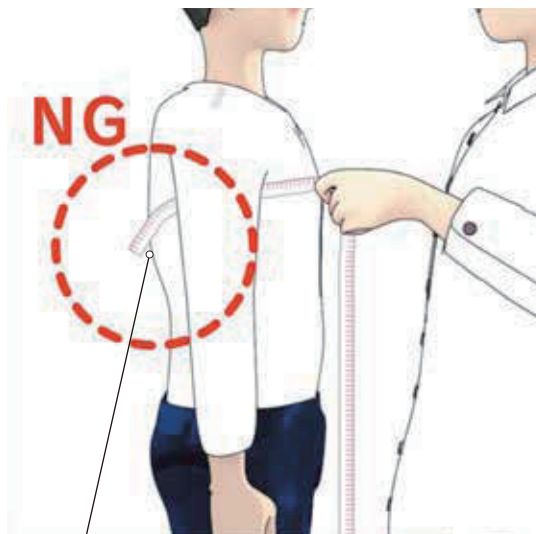

・メジャーが背中の中で垂れ下がらないように

### ③ウエスト

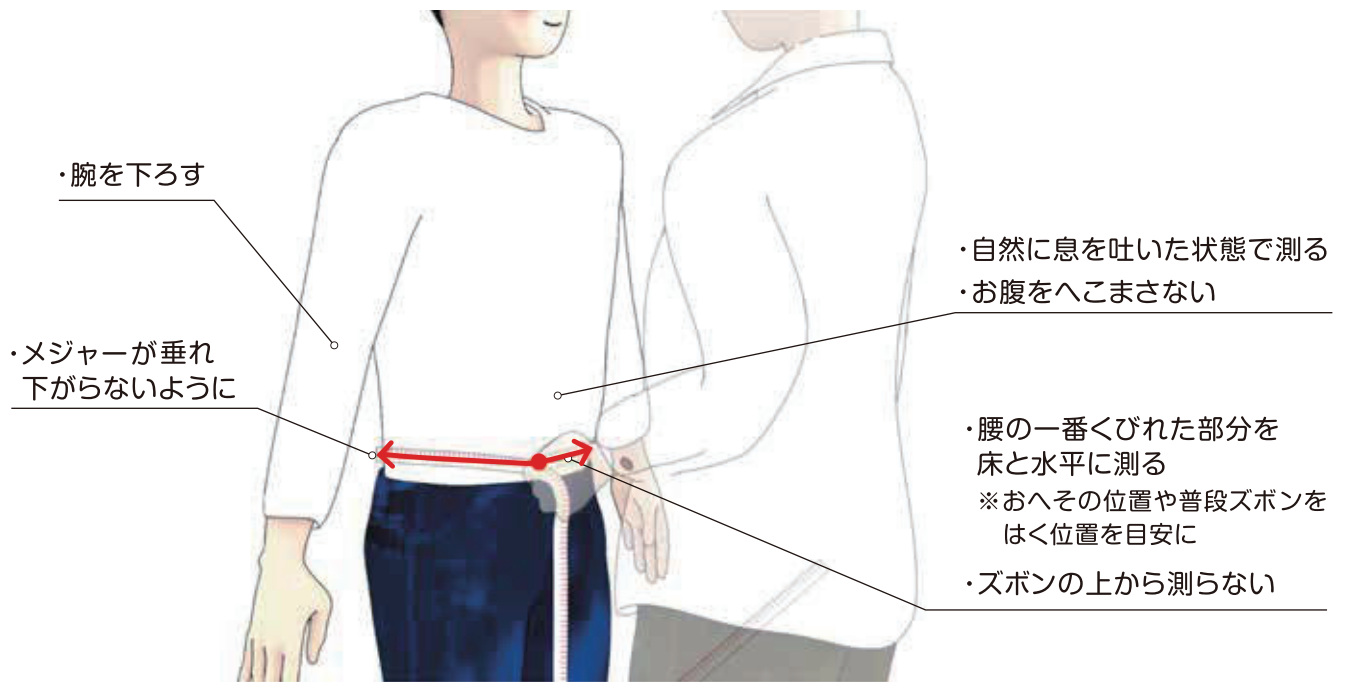

### ④ヒップ

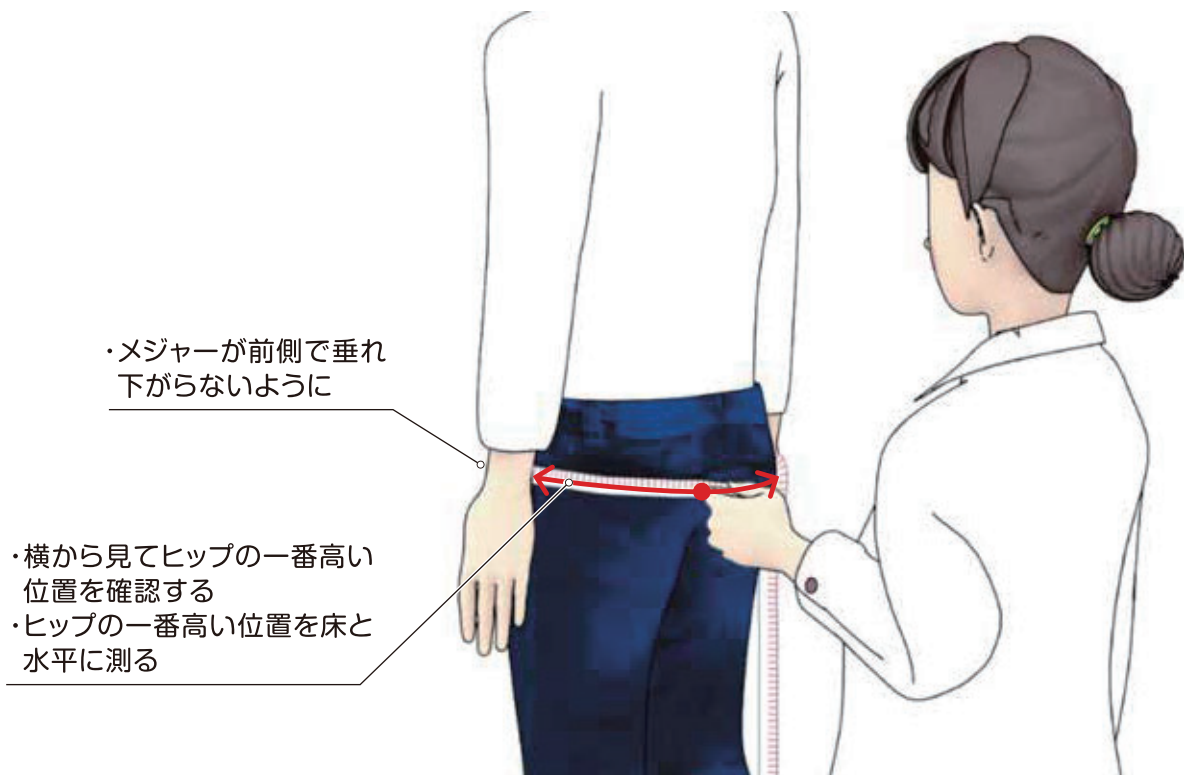

## ⑤ 肩巾

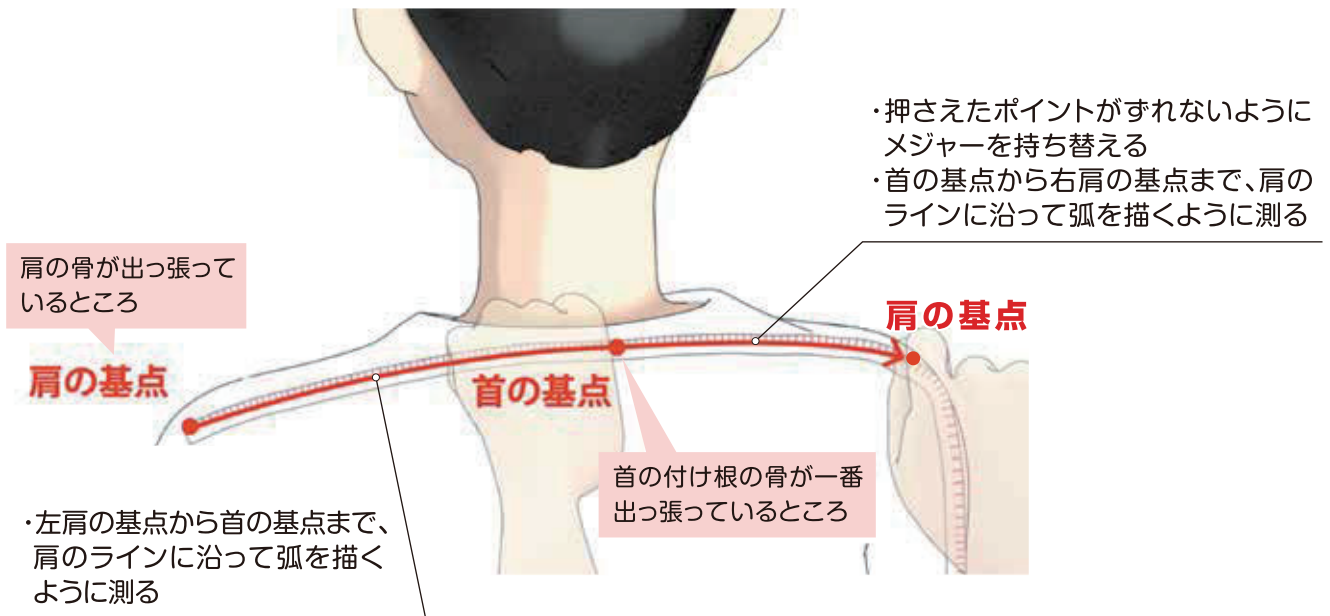

## ⑥ 衿丈

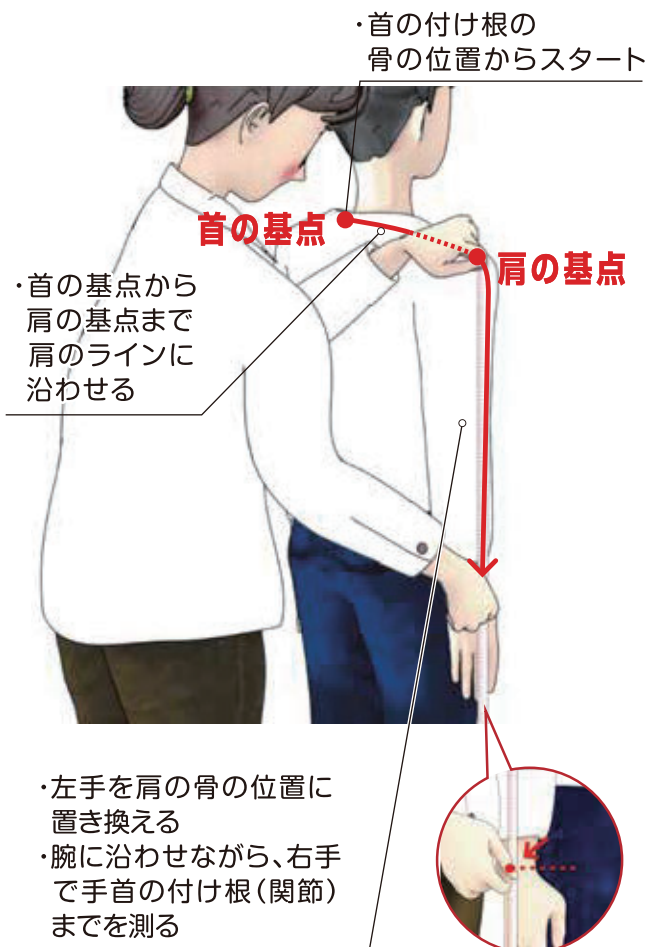

## ⑦ 袖丈

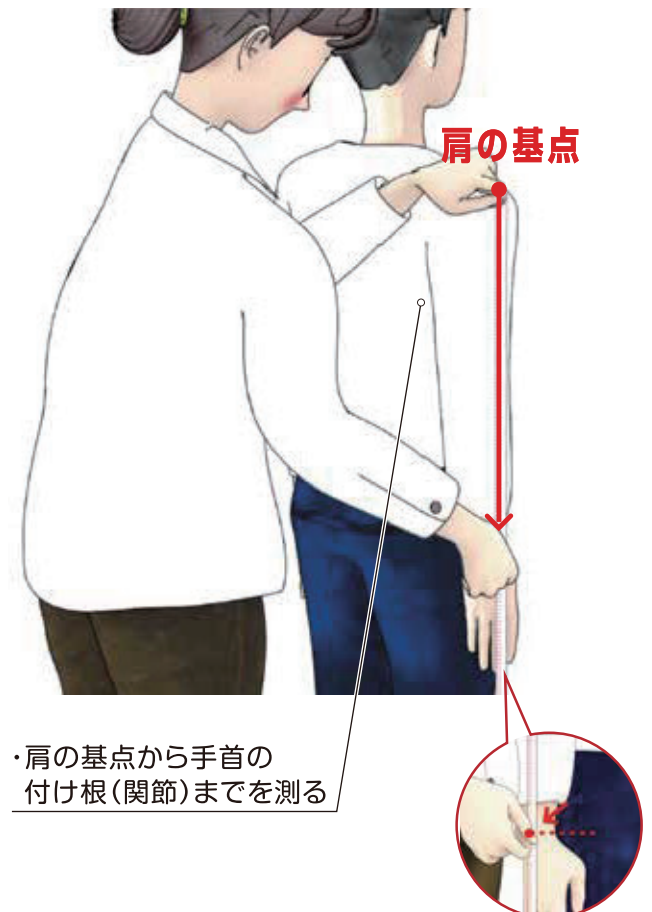

### ⑧ スラックス丈

#### 前を向く

※下を見ると寸法が変わるのでご注意ください。

床まで測って  
2cm 引く

2cm

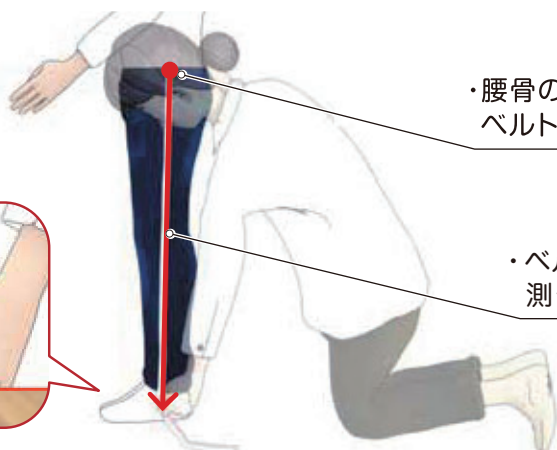

・腰骨の上に、はいているズボンのベルトを合わせる

・ベルト上部から、床の位置までを測って2cm引いた長さ

### ⑨ 股下

★雑誌などを股に挟み固定して測る方法もあります。



・足の付け根部分から床まで測って2cm引く



・股の一番上までしっかり挟む

・挟んだ雑誌の上部から、床まで測って2cm引く

★現在着用しているスラックスがあれば、そのスラックスの股下寸法も参考にしてみてください。

### ⑩ スカート丈

#### 前を向く

※下を見ると寸法が変わるのでご注意ください。

・腰骨の上に、はいているズボンのベルトを合わせる

※いつも着用しているスカートやスラックスのウエスト位置になっているか確認ください。



・ベルト上部の部分から膝中心までを測る

★膝について測る方法もあります。

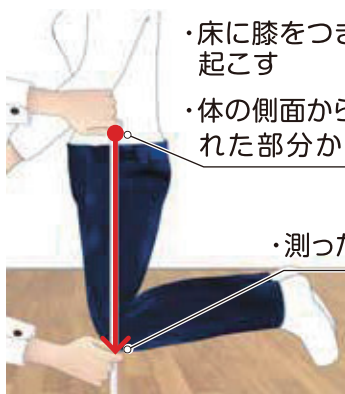

・床に膝をつき、しっかり状態を起こす  
・体の側面から見て、腰の一番くびれた部分から床面までを測る

・測った丈から2cm を引く

★現在着用しているスカートがあれば、そのスカート丈も参考にしてみてください。

※採寸して入力した数値から学校規定に沿ったスカートの丈を自動的に表示します。スカート丈のサイズ変更はできませんので、ご了承ください。

# サイズ選択の手引き

## ブレザー(上着)・ベストは 身長と体型で選びます。

### 身長

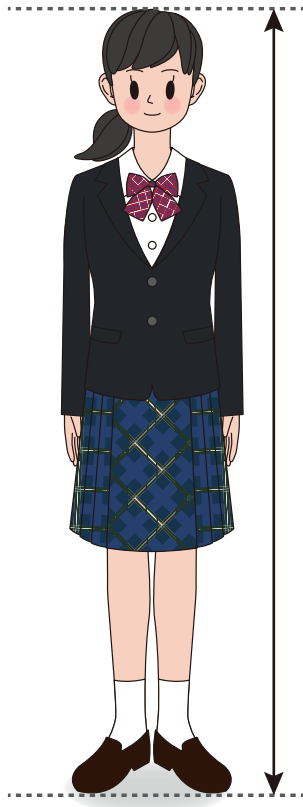

### 体型



普通・細身体型

サイズ(例)  
M  
L



がっしり・ふっくら体型※

サイズ(例)  
BM  
BL



※B体はA体と比較して上衣丈や袖丈など縦の長さは同じですが、横幅にゆとりを持たせたサイズです。

### 身体の成長具合を考慮してサイズを選択しましょう！

		身長の伸び(平均)	サイズ選択の目安
男子	中学	約16cm	「大きめ」サイズがおすすめです。
	高校	約3cm	「少し大きめ」サイズがおすすめです。
女子	中学	約6cm	「少し大きめ」サイズがおすすめです。
	高校	約1cm	「少し大きめ」サイズがおすすめです。

# 男子制服アイテム サイズチャート

男子ジャケット サイズ表 (cm)

サイズ	着丈	バスト	肩巾	袖丈
JSS	59	87	36	55
JS	62	91	38	56.5
JM	65	95	40	58
S	68	99	42	60
M	71	103	44	62
L	74	107	45.5	64
LL	77	111	47	66
EL	80	115	48.5	68
BJM	65	109	43	58
BS	68	113	45	60
BM	71	117	47	62
BL	74	121	48.5	64
BLL	77	125	50	66
BEL	80	129	51.5	68

男子冬・夏スラックス サイズ表 (cm)

サイズ	ウエスト	股下	股上	裾幅	ヒップ
61	61	85	22	20.5	79
64	64	90	22	21	83
67	67	90	23	21.5	87
70	70	95	24	22	90
73	73	95	25	22.5	93
76	76	95	25	23	96
79	79	95	26	23.5	99
82	82	95	26	24	102
85	85	95	26.5	24.5	105
88	88	95	26.5	25	107
92	92	95	27	25	110
96	96	95	27	25.5	113
100	100	95	27.5	26	116
105	105	95	27.5	26	120
110	110	95	28	26	124
115	115	95	28	26	128
120	120	95	28	26	132

男子形態安定長袖シャツ サイズ表 (cm)

サイズ	首回り	バスト	肩巾	着丈	衿丈
A32	32	87	39	68	68
A33	33	90	40	70	70
A34	34	93	41	72	72
A35	35	96	42	74	74
A36	36	99	43	76	76
A37	37	102	44	78	78
A38	38	106	45	80	80
A39	39	110	46	81	82
A40	40	114	47	82	82
A41	41	118	48	83	84
A42	42	122	49	84	86
A44	44	130	51	86	88
B38	38	111	45	72	74
B40	40	117	47	76	78
B42	42	124	49	80	82
B44	44	132	51	82	84
B46	46	140	53	84	86
B48	48	148	55	86	88

# 女子制服アイテム サイズチャート

## 女子ジャケット サイズ表 (cm)

サイズ	着丈	バスト	肩巾	袖丈
JS	54	84	35.5	51
JM	56	88	37	53
S	58	92	38.5	55
M	60	96	40	57
L	62	100	41.5	59
LL	64	104	43	61
EL	66	108	44.5	63
BS	58	105	40.5	55
BM	60	109	42	57
BL	62	113	43.5	59
BLL	64	117	45	61
BEL	66	121	46.5	63

## 女子形態安定長袖シャツ サイズ表 (cm)

サイズ	首回り	バスト	肩巾	着丈	袖丈
SS	35	86	39	60	50
S	36	92	40	62	52
M	37	98	41	64	54
L	38	104	42	66	56
LL	39	110	43	68	58
EL	40	116	44	70	60
BS	40	108	44	62	52
BM	41	114	45	64	54
BL	42	120	46	66	56
BLL	43	126	47	68	58
BEL	44	132	48	70	60

## 女子冬・夏スカート サイズ表 (cm)

ウエスト	57	60	63	66	69	72	75	80	85	90	95	
丈	45	48	どちらかの丈を選べます									

## 女子冬・夏スラックス サイズ表 (cm)

サイズ	ウエスト	股下	股上	裾幅	ヒップ
57	57	80	26.5	21	90
60	60	80	26.5	21	92
63	63	80	26.5	22	94
66	66	80	27	22	97
69	69	80	27	22	100
72	72	80	27.5	23	103
75	75	80	27.5	23	106
80	80	80	28	23	111
85	85	80	28	24	116
90	90	80	28.5	24	121
95	95	80	28.5	24	126

# 男女兼用アイテム サイズチャート

男女兼用ポロシャツ サイズ表 (cm)

サイズ	首回り	バスト	肩巾	着丈	袖丈
3S	35	82	37	58	19
SS	36	88	39	61	20
S	37	94	41	64	21
M	38	100	43	67	22
L	40	106	45	70	23
LL	42	112	47	73	24
EL	43	118	49	76	25
BS	42	110	47	64	21
BM	43	116	49	67	22
BL	44	122	51	70	23
BLL	45	128	53	73	24
BEL	46	134	55	76	25
XL	48	138	55	76	23
XLL	50	144	57	79	24

男女兼用セーター サイズ表 (cm)

サイズ	着丈	バスト	肩巾	袖丈
140	50	80	34	50
SS	52	86	35	52
S	54	92	37	54
M	57	98	39	56
L	60	106	42	59
LL	63	112	44	61
EL	66	118	46	63
4L	69	124	48	65
BS	54	104	39	54
BM	57	110	41	56
BL	60	118	44	59
BLL	63	124	46	61

男女兼用カーディガン サイズ表 (cm)

サイズ	着丈	バスト	肩巾	袖丈
140	54	64~72	34	53
S	57	72~80	36	55
M	60	79~87	38	57
L	63	86~94	40	59
LL	66	93~101	42	61
3L	69	100~108	44	63
4L	71	107~115	46	63
5L	73	114~122	48	65

男女兼用ベスト サイズ表 (cm)

サイズ	着丈	バスト	肩巾
140	50	78	29
SS	52	84	30
S	54	90	31
M	57	96	33
L	60	104	36
LL	63	110	38
EL	66	116	40
4L	69	122	42
BS	54	102	33
BM	57	108	35
BL	60	116	38
BLL	63	122	40
BEL	66	128	42



# FAXでの注文方法

## 1 必要事項をご記入ください

鹿島学園高等学校通信制 鹿島朝日高等学校 鹿島山北高等学校		<b>専用 FAX 注文用紙</b>		↑ FAX.03-6661-3301 ↑					
<b>女子制服注文書</b>									
記入日 <b>20XX</b> 年 <b>1</b> 月 <b>1</b> 日									
キャンパス	<input checked="" type="checkbox"/> 鹿島学園高 <input type="checkbox"/> 鹿島朝日高 <input type="checkbox"/> 鹿島山北高			新入生・在校生 学年 組 番					
保護者名	フリガナ <b>カシマ タロウ</b> <b>鹿島 太郎</b> 様		生徒名	フリガナ <b>カシマ ハナコ</b> <b>鹿島 花子</b> 様					
お届け先 ご住所	〒 <b>111-1111</b> <b>東京都 ●●●区●●● 1-1-1</b>								
ご希望の 連絡手段	<input checked="" type="radio"/> TEL	<input type="radio"/> FAX	<input type="radio"/> MAIL	TEL	<b>03-0000-0000</b>	FAX	<b>03-0000-0000</b>	MAIL	<b>aaaaa@aaa.com</b>
女子用 制服	品名	品番	サイズ	数量	単価(税込)	金額(税込)			
	ジャケット(鹿島学園)	14L1819-86	<b>M</b>	<b>1</b> 着	19,800 円	円			
	ジャケット(鹿島朝日)	14L1901-86		着	19,800 円	円			
	ジャケット(鹿島山北)	14L2337-86		着	19,800 円	円			
	冬スカート(赤)	14E1819-43	W <b>63</b> cm 丈 <b>45</b> / <b>48</b> cm	<b>1</b> 枚	12,800 円	円			
	冬スカート(青)	14EV190-75	W cm 丈 45 / 48 cm	枚	12,800 円	円			
	夏スカート(ベージュ)	VFY91-28	W <b>63</b> cm 丈 <b>45</b> / <b>48</b> cm	<b>1</b> 枚	12,800 円	円			
タスマックス	14Z1088-06					円			
	オリジナルスクールバッグ		Free	個		円			
備考欄					合計金額(税込)	円			

## 2 ご記入後 FAX 送信

# FAX.03-6661-3301

FAX 受け取り後、ご請求金額・振込先をご指定の方法にてご連絡いたします。  
ご注文確定後、1週間以内に指定の口座にご入金をお願いいたします。



## 男子制服注文書

記入日 年 月 日

キャンパス	<input type="checkbox"/> 鹿島学園高 <input type="checkbox"/> 鹿島朝日高 <input type="checkbox"/> 鹿島山北高			新入生・在校生	学年	組	番
保護者名	フリガナ		様	生徒名	フリガナ		
お届け先 ご住所	〒						
ご希望の 連絡手段	TEL・FAX・MAIL	TEL		FAX		MAIL	

	品名	品番	サイズ	数量	単価(税込)	金額(税込)
男子用 制服	ジャケット(鹿島学園)	14M1819-86		着	19,800 円	円
	ジャケット(鹿島朝日)	14M1901-86		着	19,800 円	円
	ジャケット(鹿島山北)	14M2337-86		着	19,800 円	円
	冬スラックス	VPY50-06		本	12,800 円	円
	夏スラックス	14S1088-06		本	11,800 円	円

	品名	品番	サイズ	数量	単価(税込)	金額(税込)
ネクタイ	ネクタイA(無地赤)	V6050-18	F	本	1,980 円	円
	ネクタイB(無地青)	V6050-85	F	本	1,980 円	円
	ネクタイC(レジメ赤紺)	25T0543-18	F	本	1,980 円	円
	ネクタイD(レジメ青紺)	25T0543-85	F	本	1,980 円	円
	ネクタイE(クレスト赤)	25TV139-18	F	本	1,980 円	円

	品名	品番	サイズ	数量	単価(税込)	金額(税込)
推奨品	男子形態安定長袖シャツ	5A835-01		枚	2,130 円	円
	男女兼用ポロシャツ(白)	21GV018-01		枚	2,980 円	円
	男女兼用ポロシャツ(紺)	21GV018-88		枚	2,980 円	円
	男女兼用セーター	R7435-88		枚	4,180 円	円
	男女兼用カーディガン	26C0400-88		枚	5,650 円	円
	男女兼用ベスト	R7430-88		枚	3,980 円	円
	オリジナルスクールバッグ	2Z00042-88	F	個	5,400 円	円

備考欄	合計金額(税込)	円
-----	----------	---

FAX 受け取り後、ご請求金額・振込先をご指定の方法にてご連絡いたします。  
ご注文確定後、1 週間以内に指定の口座にご入金をお願いいたします。

## 女子制服注文書

記入日 年 月 日

キャンパス	<input type="checkbox"/> 鹿島学園高 <input type="checkbox"/> 鹿島朝日高 <input type="checkbox"/> 鹿島山北高			新入生・在校生	学年	組	番
保護者名	フリガナ		様	生徒名	フリガナ		
お届け先 ご住所	〒						
ご希望の 連絡手段	TEL・FAX・MAIL	TEL		FAX		MAIL	

	品名	品番	サイズ	数量	単価(税込)	金額(税込)
女子用 制服	ジャケット(鹿島学園)	14L1819-86		着	19,800 円	円
	ジャケット(鹿島朝日)	14L1901-86		着	19,800 円	円
	ジャケット(鹿島山北)	14L2337-86		着	19,800 円	円
	冬スカート(赤)	14E1819-43	W cm 丈 45 48 cm	枚	12,800 円	円
	冬スカート(青)	14EV190-75	W cm 丈 45 48 cm	枚	12,800 円	円
	夏スカート(ベージュ)	VFY91-28	W cm 丈 45 48 cm	枚	12,800 円	円
	冬スラックス	14Z1088-06		本	12,800 円	円
	夏スラックス	14T1088-06		本	11,800 円	円

	品名	品番	サイズ	数量	単価(税込)	金額(税込)
リボン	リボン A(無地赤)	V7108-18	F	本	1,890 円	円
	リボン B(無地青)	V7108-85	F	本	1,890 円	円
	リボン C(レジメ赤紺)	25R0553-18	F	本	1,890 円	円
	リボン D(レジメ青紺)	25R0553-85	F	本	1,890 円	円
	リボン E(クレスト赤)	25RV139-18	F	本	1,890 円	円

	品名	品番	サイズ	数量	単価(税込)	金額(税込)
ネクタイ	ネクタイ A(無地赤)	V6050-18	F	本	1,980 円	円
	ネクタイ B(無地青)	V6050-85	F	本	1,980 円	円
	ネクタイ C(レジメ赤紺)	25T0543-18	F	本	1,980 円	円
	ネクタイ D(レジメ青紺)	25T0543-85	F	本	1,980 円	円
	ネクタイ E(クレスト赤)	25TV139-18	F	本	1,980 円	円

	品名	品番	サイズ	数量	単価(税込)	金額(税込)
推奨品	女子形態安定長袖シャツ	5K835-01		枚	2,130 円	円
	男女兼用ポロシャツ(白)	21GV018-01		枚	2,980 円	円
	男女兼用ポロシャツ(紺)	21GV018-88		枚	2,980 円	円
	男女兼用セーター	R7435-88		枚	4,180 円	円
	男女兼用カーディガン	26C0400-88		枚	5,650 円	円
	男女兼用ベスト	R7430-88		枚	3,980 円	円
	オリジナルスクールバッグ	2Z00042-88	F	個	5,400 円	円

備考欄	合計金額(税込)	円
-----	----------	---

FAX 受け取り後、ご請求金額・振込先をご指定の方法にてご連絡いたします。  
ご注文確定後、1 週間以内に指定の口座にご入金をお願いいたします。